מקרא

- מגורים ב
- דרך מוצעת
- מבנה להריסה
- קו-בנין
- להריסה
- מידות

תרשים התמצאות - קנ"מ 1:12000

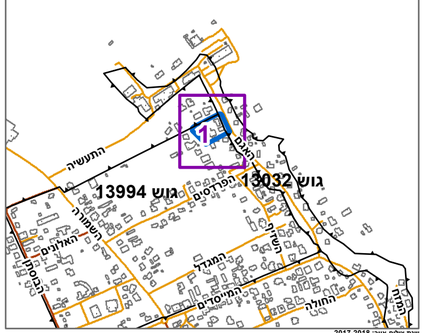

תרשים סביבה - קנ"מ 1:3000

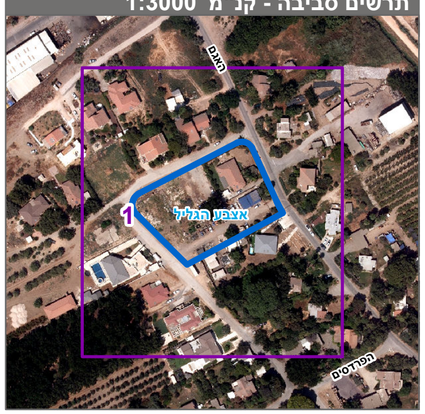

חוק התכנון והבנייה, התשכ"ה - 1965

תכנית מתאר מקומית

מס' 259-0705848

פריגן-מגורים 2018

תשריט מצב מוצע	גיליון 1 מתוך 1
מחוז	צפון
מרחב תכנון מקומי	אצבע הגליל
רשות מקומית	יסוד המעלה
ישוב	יסוד המעלה
תכנית בסמכות	מקומית
איחוד וחלוקה	ללא איחוד וחלוקה
היתרים או הרשאות	תכנית שמכוחה ניתן להוציא היתרים או הרשאות
מונה תדפיס התשריט	5
מועד הפקה	12/11/2019 19:55
שטח התכנית	4.953 דונם קנה מידה 1:500

אישורים בתכנית מס' 259-0705848

שמות*

מגיש התכנית	רשות מקומית תאגיד: מועצה מקומית יסוד המעלה
מגיש התכנית	מכבית יוחאי תאגיד:
מגיש התכנית	מלכה לנצנר תאגיד:
עורך ראשי	אבישי טאוב תאגיד: אבישי טאוב תכנון אדריכלי ובינוי
יזם	משה פריגן תאגיד:

בעלי ענין בקרקע*

בעלים	מכבית יוחאי תאגיד:
בעלים	מלכה לנצנר תאגיד:
בעלים	משה פריגן תאגיד:
בעלים	שרית פריגן תאגיד:
בעלים	ששונה שריקי פריגן תאגיד:

טבלת גושים וחלקות*

מספר גוש	חלק/ כל הגוש	מספרי חלקות בשלמותן	מספרי חלקות בחלקיותן
13032	חלק		3
13994	חלק	142-146	

* הרשימה המלאה מפורטת בהוראות התכנית / בהודעה שפורסמה בעיתונות וברשומות

הריני מצהיר בזאת כי המפה הטופוגרפית/המצבית המהווה רקע לתכנית זו, נערכה על ידי ביום 23/11/18 והיא הוכנה לפי הוראות נוהל מבא"ת ובהתאם להוראות החוק ולתקנות המודדים שבתוקף. ד"יוק הקו הכחול והקדסטר:מדידה אנליטית מלאה ברמת תצ"ר

שם המודד	מספר רשיון	חתימה	תאריך
ראתב סבאג	772		